FUNDACIÓN IRES
ATENCIÓN INTEGRAL A LAS FAMILIAS

ORGANIGRAMA

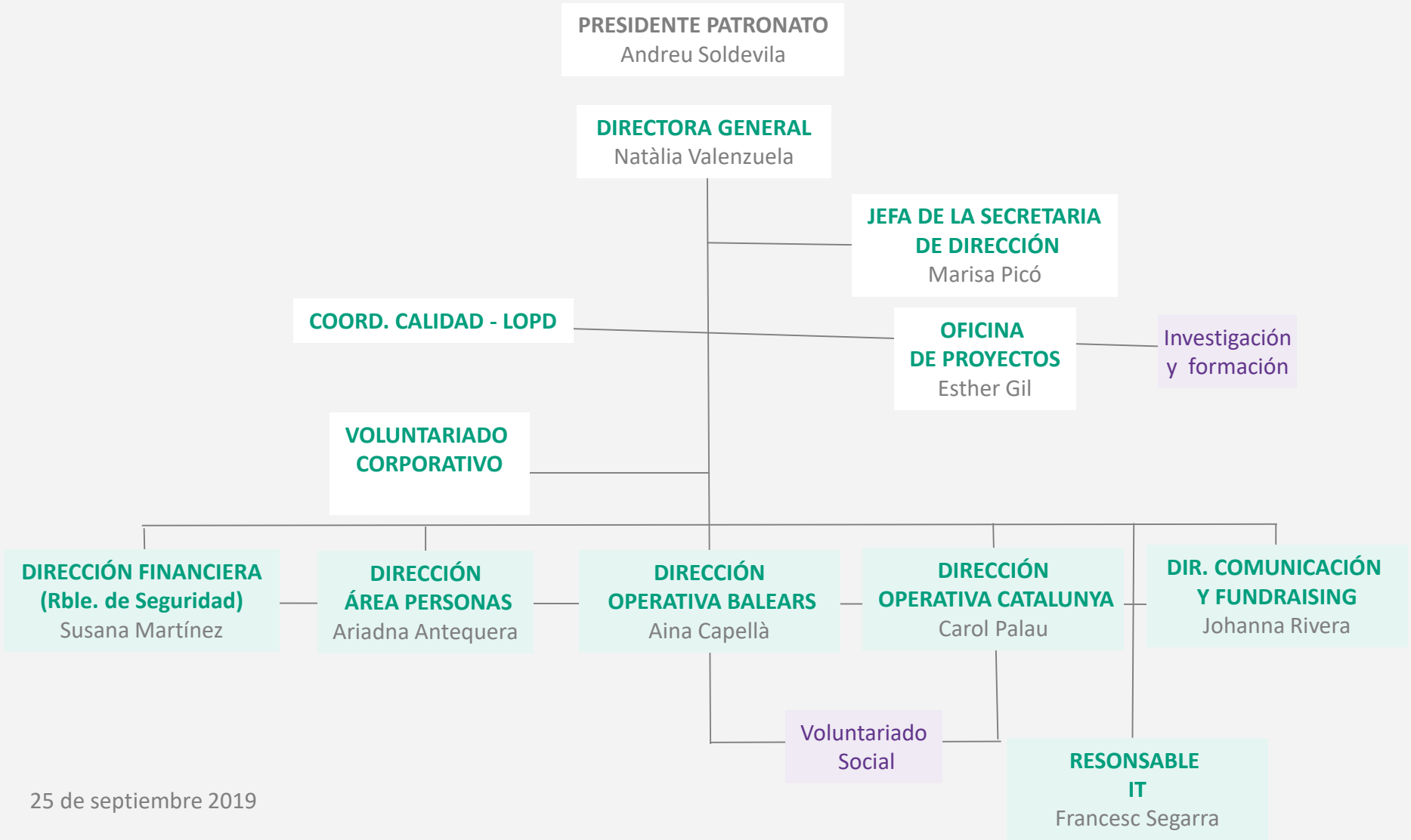

25 de septiembre 2019